

KAZURA ClimB Shutter

カズラ・クライムシャッター® シリーズ **KS/KSL タイプ**

モバイル設備本柱用 **-忌避効果付きカズラ巻き上がり防止対策-**

モバイル設備への「かずら」の巻き上がりを防止します。

カズラ・クライムシャッター KS/KSL は、**繁茂の激しい場所や生長が早い種類の「かずら」**に対して、巻き上がり防止効果を向上させた製品です。

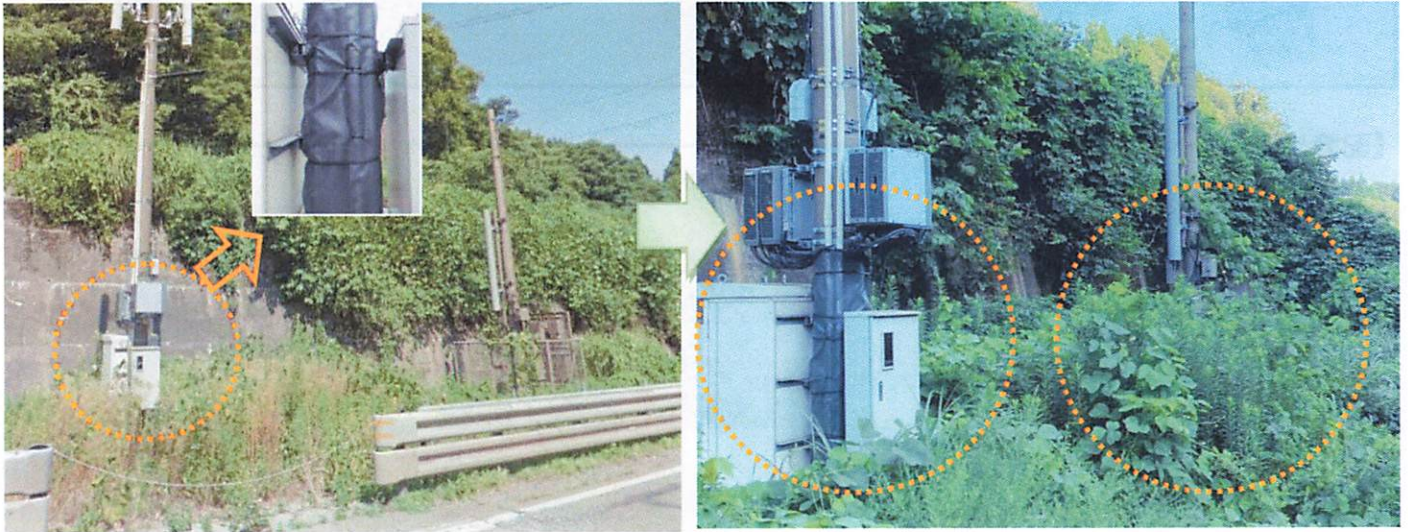

左：対策設備

右：未対策設備

対策設備にはカズラの絡み付きが見られない。

【期待される効果】

◆保守

- ◇防草回数の軽減
- ◇保守作業の軽減
- ◇防草作業時の誤切断・墜落事故の削減
- ◇電波障害の削減
- ◇カズラからみ付によるクレームの軽減
- ◇ハチ・虫・ヘビなどによる営巣防止

◆建設

- ◇設備更改工事時の作業軽減
- ◇設備作業時の事故リスクの軽減

※本製品に関してのお問い合わせはコムシス通産株式会社 大阪支店 瀬戸まで (TEL 06-6718-5569)

Mak//ax 太陽工業株式会社

www.taiyokogyo.co.jp

〒532-0012 大阪市淀川区木川東 4-8-4	TEL:06-6306-3056	〒450-0003 名古屋市中村区名駅南 2-8-11	TEL:052-541-5118
〒154-0001 東京都世田谷区池尻 2-33-16	TEL:03-3714-3361	〒732-0052 広島市東区光町 1-12-16	TEL:082-261-1251
〒061-1274 北広島市大曲工業団地 4-2-9	TEL:011-887-8350	〒812-0013 福岡市博多区博多駅東 2-15-19	TEL:092-411-8003
〒980-0022 仙台市青葉区五橋 2-11-1	TEL:022-227-1364	〒901-0152 那覇市字小祿 662-5F	TEL:098-851-4423

●一級建築士事務所 ●特定建設業者大臣許可(特-28)第381号 ●一般社団法人 日本喫煙構造協会正会員 ●一般社団法人 防衛施設学会会員 ●一般社団法人 リバーテクノ研究会会員

【取付方法】

除草して製品を巻いて固定するだけ。保守時でも、設備追加時でも取付することが可能です。

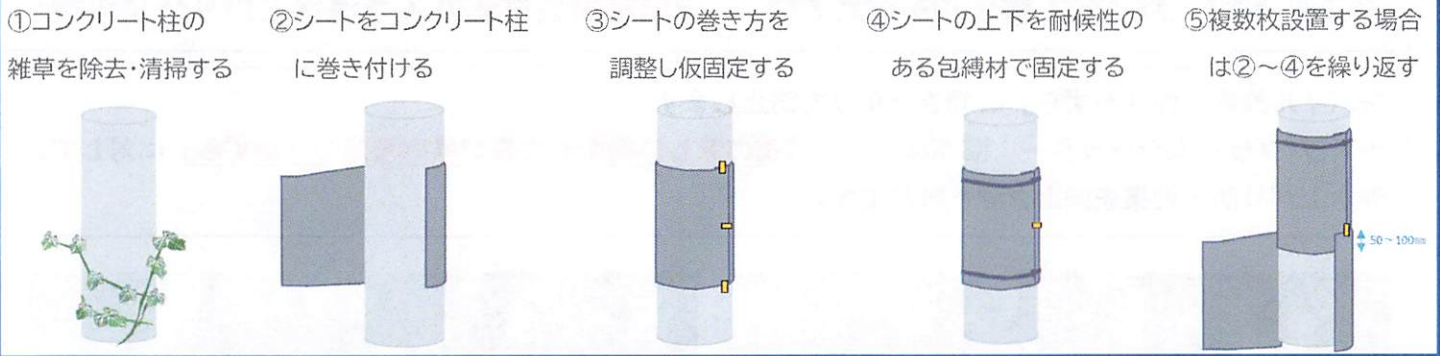

【配管や電線等への対策について】



配管にカズラが絡み付く可能性が
あるため、効果が発揮されません。



出来るだけシートと対象物の間に隙間をつ
くらない方が、より効果があります。

包縛材は留め具に凹凸の少なく耐候性
のあるデルテックやステンレスバンドが
お勧めです。



配管等がある場合は極力隙間が出来な
いようにシートを巻くことで高い効果が
得られます。

【製品仕様】

【CB475 KS(L=1,400) / KSL(L=10,000)】

【CB950 KS(L=1,400) / KSL(L=10,000)】

